HAVA MIRCEA-GHEORGHE
Digitally signed by HAVA MIRCEA-GHEORGHE
Date: 2017.10.23 13:44:28 +03'00'

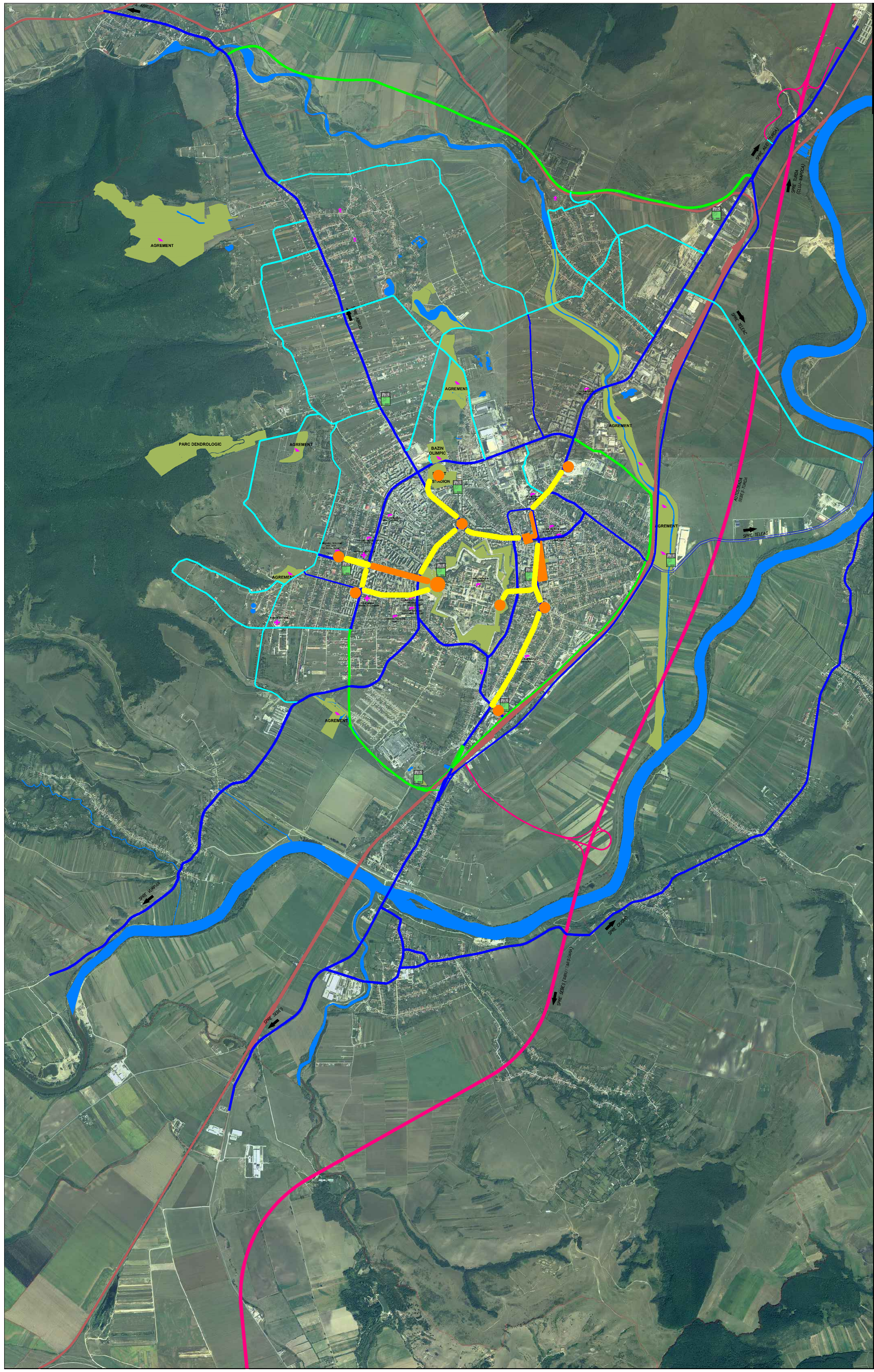

ANEXA NR. 2

PLANUL DE MOBILITATE URBANĂ DURABILĂ MUNICIPIUL ALBA IULIA

OBIECTIV GENERAL *- Implementarea de sisteme intregrate de utilizare teritoriala la nivelul zonei de influență a municipiului Alba Iulia*

OBIECTIV SPECIFIC *- Implementarea unui sistem integrat de utilizarea spatiilor publice, interconectate la nivel zonal și local*

LEGENDA

- SPAȚII VERZI AMENAJATE
- CURSURI DE APĂ
- TRAMA STRADALĂ EXISTENTĂ PRINCIPALĂ, LA NIVELUL MUNICIPIULUI ALBA IULIA
- AUTOSTRADA SEBEȘ - TURDA
- MODERNIZARE TRAMA STRADALĂ PRINCIPALĂ, LA NIVELUL MUNICIPIULUI ALBA IULIA
- PROPUNERE TRAMA STRADALĂ PRINCIPALĂ, LA NIVELUL MUNICIPIULUI ALBA IULIA
- LINIE DE CALE FERATA EXISTENTĂ TRANSPORT FEROVIAR, CFR
- ÎNVĂȚĂMÂNT (ȘCOALĂ, LICEU, COLEGIU, UNIVERSITATE)
- CULTE
- SĂNĂTATE
- SPORT, AGREMENT
- Pr.5 P supraterană — PARCARE SUPRATERANĂ (CONSTRUCȚIE SAU PLATFORMĂ AMENAJATĂ)
- SPAȚII PUBLICE AMENAJATE EXISTENTE
- SPAȚII PUBLICE AMENAJATE PROPUSE

REVIZIA	DATA REVIZIE	DESCRIERE MODIFICARE	SEMNATURA

	NUME	SEMNATURA	CERINTA
VERIFICATOR			

S.C. ALTER EGO CONCEPT S.R.L.
J40/9205/06.06.2006, CIF RO18737294
www.alterego-concept.ro

	NUME	SEMNATURA
SEF PROIECT	urb. Radu VANTURACHE	
PROIECTANT	arh. Eugenia VANTURACHE	
	arh. Daniel BUCATARIU	
	stud. arh. Teodor DAVID	
DESENAT	stud. arh. Teodor DAVID	
VERIFICARE INTERNA	urb. Radu VANTURACHE	

SCARA: GRAFICĂ
DATA: MAI 2016

Nume proiect: PLAN DE MOBILITATE URBANA DURABILA MUNICIPIUL ALBA IULIA
NUME LIVRABIL:
BENEFICIAR: PRIMARIA MUNICIPIULUI LABA IULIA
Adresa: Calea Moților nr. 5A, mun. Alba Iulia, jud. Alba
NUME PLANSA: SISTEME INTREGRATE DE UTILIZARE TERITORIALA SPAȚII PUBLICE

COD PROIECT: 2948
PROIECT NR.: AEC2016
COD LIVRABIL: ---
FAZA: P.M.U.D.
PLANSA NR.: U0 2

DESTINATIE	LOCATIE	FAZA	EMITENT	SPECIALIT.	NR. PLAN	FISIER	REV.	NUME PLANSA
P M T	T L U	P M U	A E C	U R B	U 0 2	D W G	0 0	RELAȚIONAREA SPAȚIILOR PUBLICE ÎN CADRUL ORAȘULUI

HAVA MIRCEA-GHEORGHE
Digitally signed by HAVA MIRCEA-GHEORGHE
Date: 2017.09.20 10:28:36 +03'00'