Primăria Municipiului Alba Iulia

Data anunțului: 28.08.2025

Intenție de elaborare Plan Urbanistic Zonal

Denumire: ELABORARE P.U.Z. - MODIFICARE REGLEMENTARI URBANISTICE (DIN LM2v IN LM2a2) PENTRU CONSTRUIRE IMOBIL LOCUINTE COLECTIVE, ANEXA SI IMPREJMUIRE (conform Certificat de Urbanism nr. 1812 din data 14.11.2023)

Localizare: JUDEȚUL ALBA, LOC. ALBA IULIA, STRADA VALEA POPII, FN

Inițiatori: SC ADRAL SRL

Elaborator: SC CONCEPT ARKTECH SRL

Publicul este invitat să transmită observații și propuneri privind intenția de elaborare a Planului Urbanistic Zonal
în perioada 28.08.2025 – 06.09.2025 (10 zile)

Responsabil cu informarea şi consultarea publicului:
Valentin Onișoru, Șef Serviciu Urbanism, Primăria municipiului Alba Iulia, Calea Moților, nr. 5A,
telefon *0372586433*, e-mail *urbanism@apulum.ro*

- Observaţiile sunt necesare în vederea parcurgerii procesului de informare și consultare a publicului cu privire la elaborarea sau revizuirea planurilor de amenajare a teritoriului și de urbanism, conform Ordinului 2701 / 2010.
- Răspunsul la observaţiile primite va fi transmis pe e-mail sau prin poștă, în termen de maxim 10 zile de la primire.

Etapele preconizate pentru consultarea publicului până la aprobarea planului:
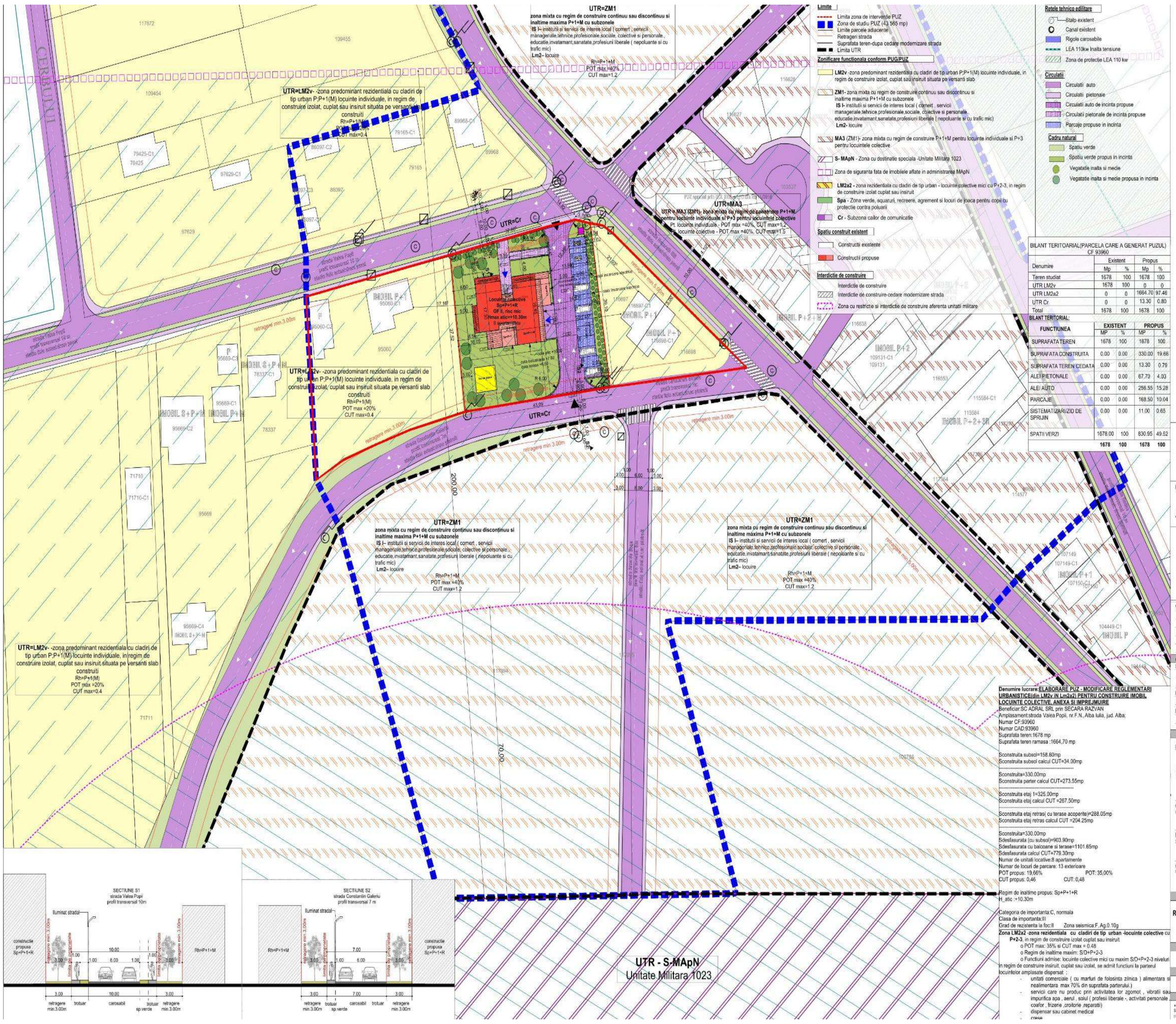
- 07.09.2025 – 01.10.2025 (25 zile) - Afișare pe site-ul primăriei, la avizierul primăriei, și pe teren a panoului / panourilor de consultare privind propunerile planului de urbanism și perioadă de primire observații și propuneri de la vecinii direcți, factorii interesați sau potențial afectați.
- Dezbaterea publică organizată de primărie a cărei dată și locație va fi anunțată în termen de maxim 7 zile de la finalizarea perioadei de 25 de zile de consultare.
- După integrarea concluziilor Raportului de consultare și a dezbaterii publice de către proiectant în planul de urbanism și predarea către primărie a versiunii finale a acestuia (în maxim 5 zile de la primirea Raportului), și până la aprobarea planului de urbanism prin HCL, acesta, împreună cu raportul de consultare și raportul de specialitate va fi disponibil pe site-ul primăriei.