ÎNCADRARE ÎN ZONĂ

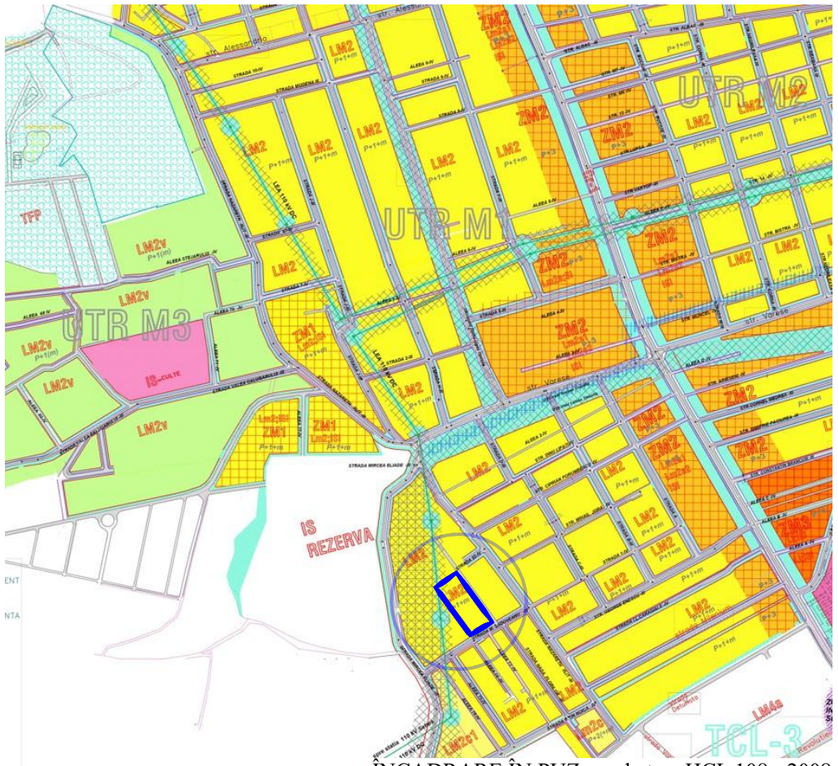

ÎNCADRARE ÎN PUZ aprobat cu HCL 108 - 2008
„Extindere perimetru intravilan Calea Moților"

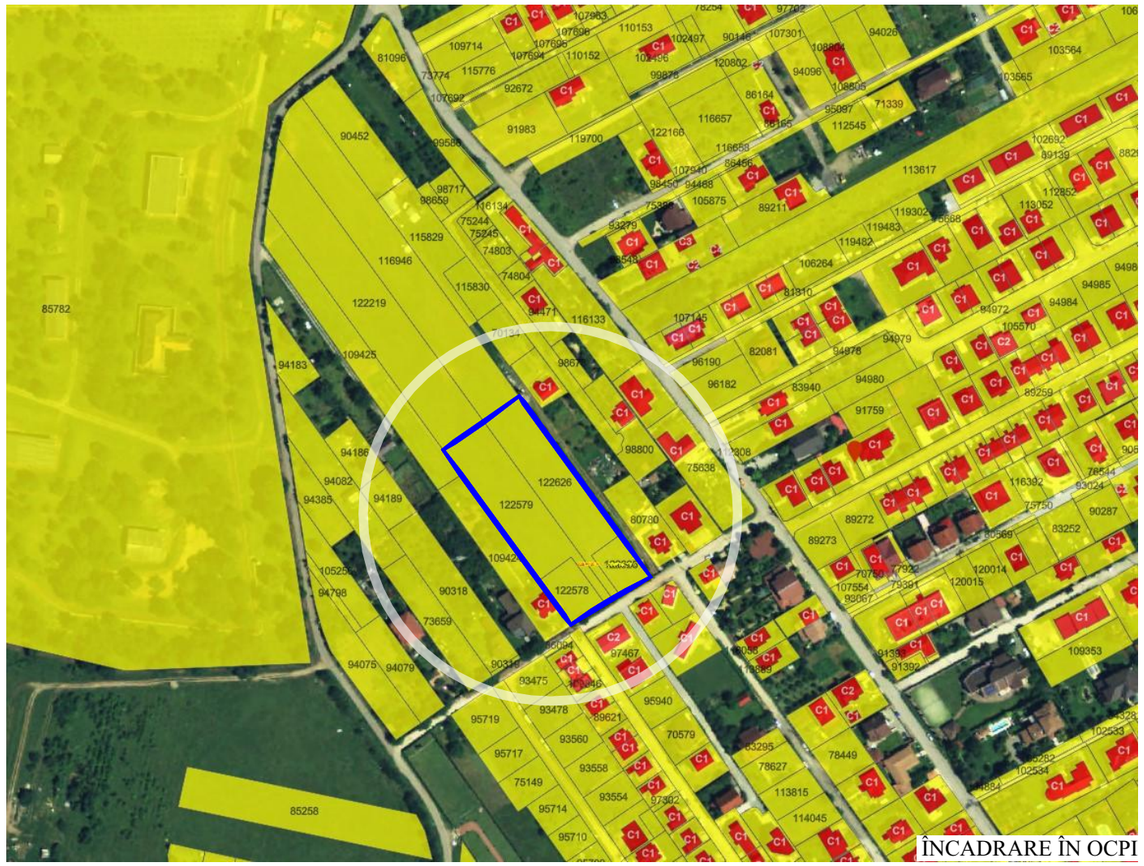

ÎNCADRARE ÎN OCPI

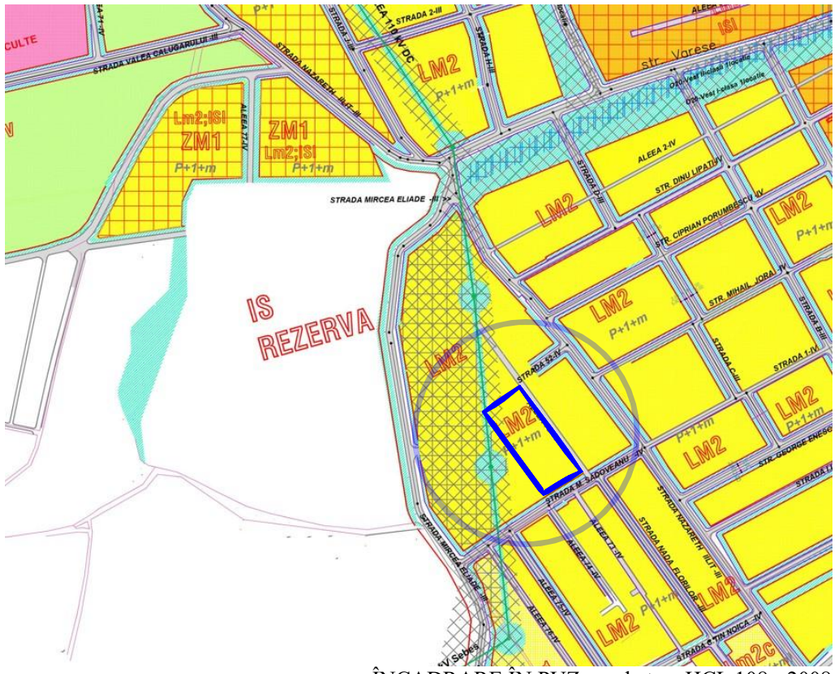

ÎNCADRARE ÎN PUZ aprobat cu HCL 108 - 2008
„Extindere perimetru intravilan Calea Moților"

SOCIETATEA J1/235/2017 CONCEPT ARKTECH S.R.L. CUI 37185447 ALBA IULIA

REGISTRU URBANIȘTILOR DIN ROMÂNIA RUR Spiridon Ștefan M. CUREA arhitect B C D E

concept

S.C CONCEPT ARKTECH S.R.L
arhitectura si design interior
Alba Iulia, str. Pinului, nr.12, jud. Alba, 510042
0749 090 117 CUI 37185447; J1/235/2017
conceptarktech@gmail.com

VERIFICATORI/EXPERT	Semnatura

COLECTIV DE ELABORARE

SEF PROIECT: Curea Spiridon	Semnatura
PROIECTAT: Lupean Andrei	
DESENAT: Lupean Andrei	

DATE PROIECT

DENUMIRE PROIECT:

ELABORARE PUZ PENTRU PARCELARE SI MODIFICARE REGLEMENTARI URBANISTICE APROBATE IN VEDEREA CONSTRUIRII DE LOCUINTE UNIFAMILIALE SI SEMICOLECTIVE

ADRESA AMPLASAMENT

localitatea Alba Iulia, strada Mihail Sadoveanu, fn judetul Alba

BENEFICIAR:

TEIUSAN FLORIN, TEIUSAN ADRIANA MARIA, MACARIE IOAN

ADRESA BENEFICIAR

localitatea Alba Iulia, strada Mihail Sadoveanu, judetul Alba
CF 122578, CF 122579, 122626, 122625

DENUMIRE PLANSA

ÎNCADRAREA ÎN ZONĂ/ IN PUZ

NR. PROIECT	FAZA	
15/2024	P.U.Z.	
DATA	**SCARA**	**PLANSA**
04/2025	1:175.06, 1:1	U1
FORMAT	420x297	

●Prezentul proiect reprezinta propietatea intelectuala a firmei **SC CONCEPT ARKTECH SRL** - Prezentul proiect poate fi folosit doar pentru aceasta lucrare - Orice reproducere partiala sau totala poate fi facuta doar cu acordul prealabil al proiectantului