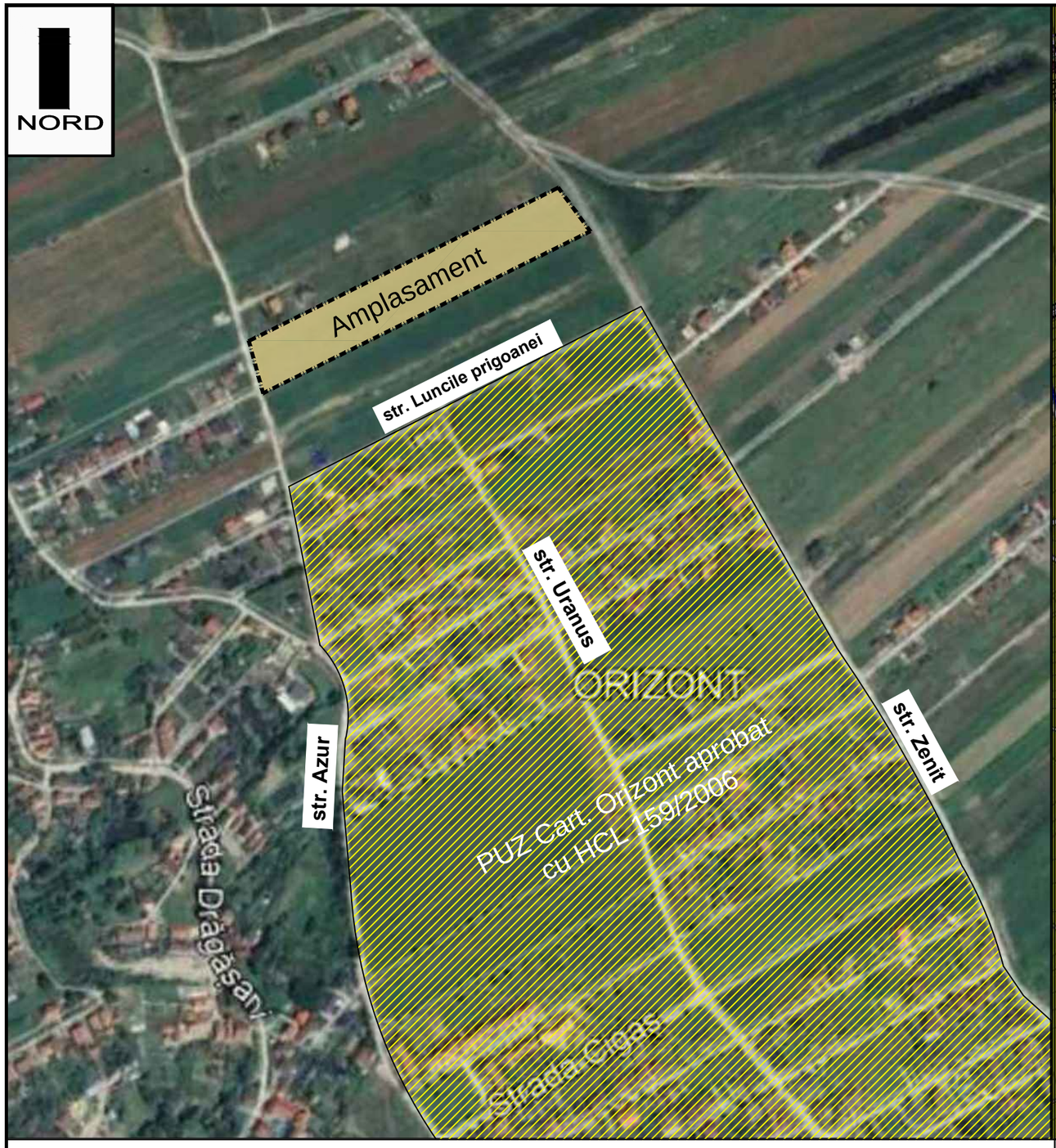

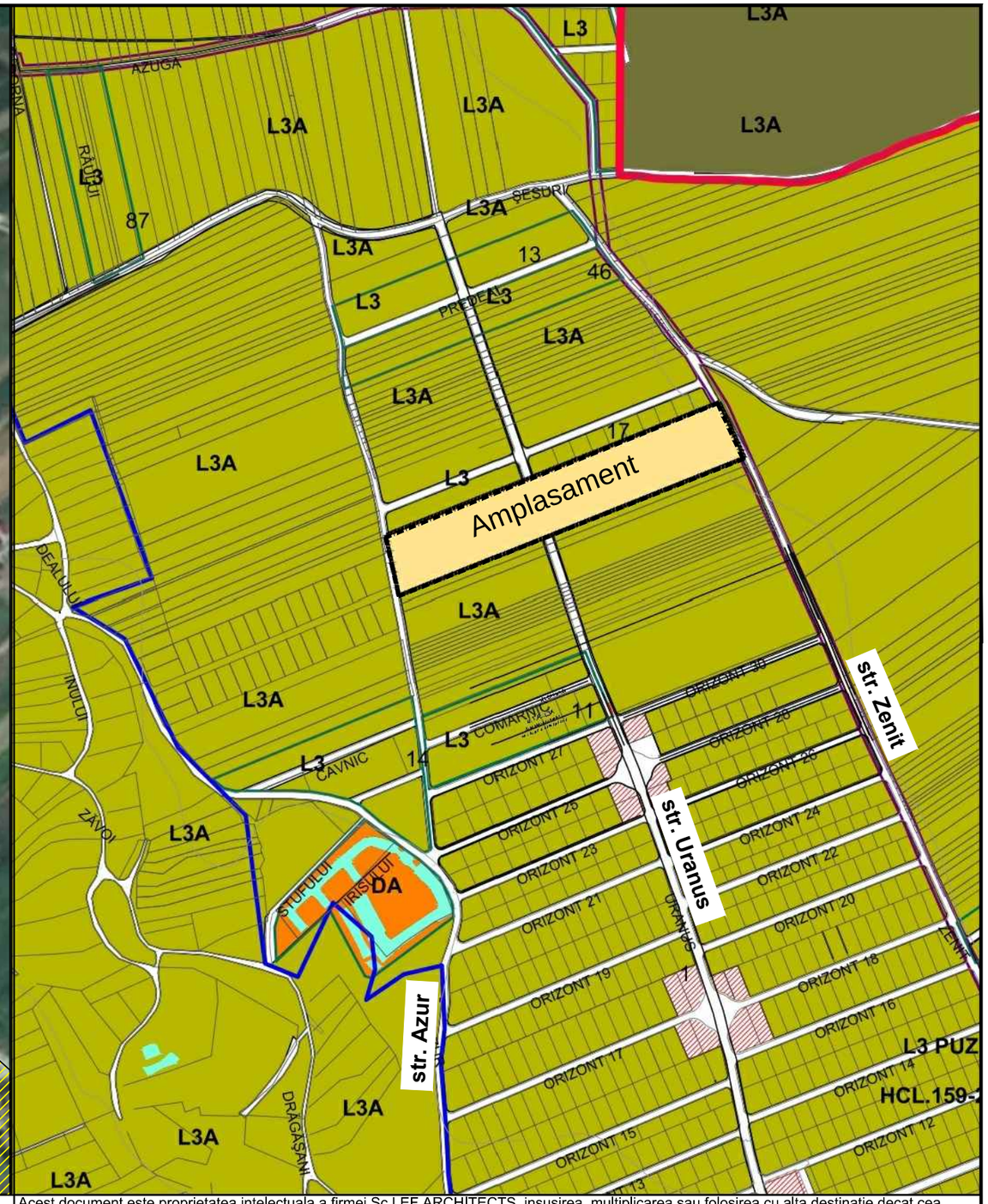

Suprafete de teren aflate in intravilanul municipiului Alba-Iulia, in cartierul Micesti, str. Azur/Zenith

Suprafata de teren, obiect a prezentei documentatii, este alcatuita din 1 proprietati :
Proprietar: Barbantan Gheorghe
- Suprafata de teren - 20.299 mp
- CF.nr 120883; nr.cad 120883
- Folosinta: Arabil/intravilan

Acest document este proprietatea intelectuala a firmei Sc LEF ARCHITECTS, insusirea, multiplicarea sau folosirea cu alta destinatie decat cea prevazuta in contract a planselor sau a partilor acetora intra sub incidenta dreptului de autor. Documentul este valabil numai cu semnaturile si stampilelelin original

LEF Architects
BIROU DE ARHITECTURA
Alba-Iulia, str. George Cosbuc, nr.25, jud Alba
Tel./fax. 0358/ 566238 ; 0728194410 ; email:office.lefarchitects@gmail.com
J1461/2017 C.I.F 37473792
CAEN 7111 - Activitati de arhitectura

Beneficiar:
dl. BARBANTAN GHEORGHE
Micesti, Alba Iulia, str. Lapusului, nr. 23, jud. Alba

Proiect nr. 185/2025

Specificatie	Nume	Semnatura
Sef Proiect	Arh. Lancrajan Fr. Gh.	
Proiectat	Arh. Lancrajan Fr.Radu	
Desenat	Ing. Vasiu Petronela	

Scara: 1:5.000

DATA: Iun 2025

Titlu proiect: Elaborare PUZ pentru reglementare strada si lotizare in vederea construirii de locuinte individuale Alba-Iulia, Azur/Zenit, FN, jud. Alba

Faza: PUZ

INCADRARE ZONA/PUG

Plansa nr.: A0