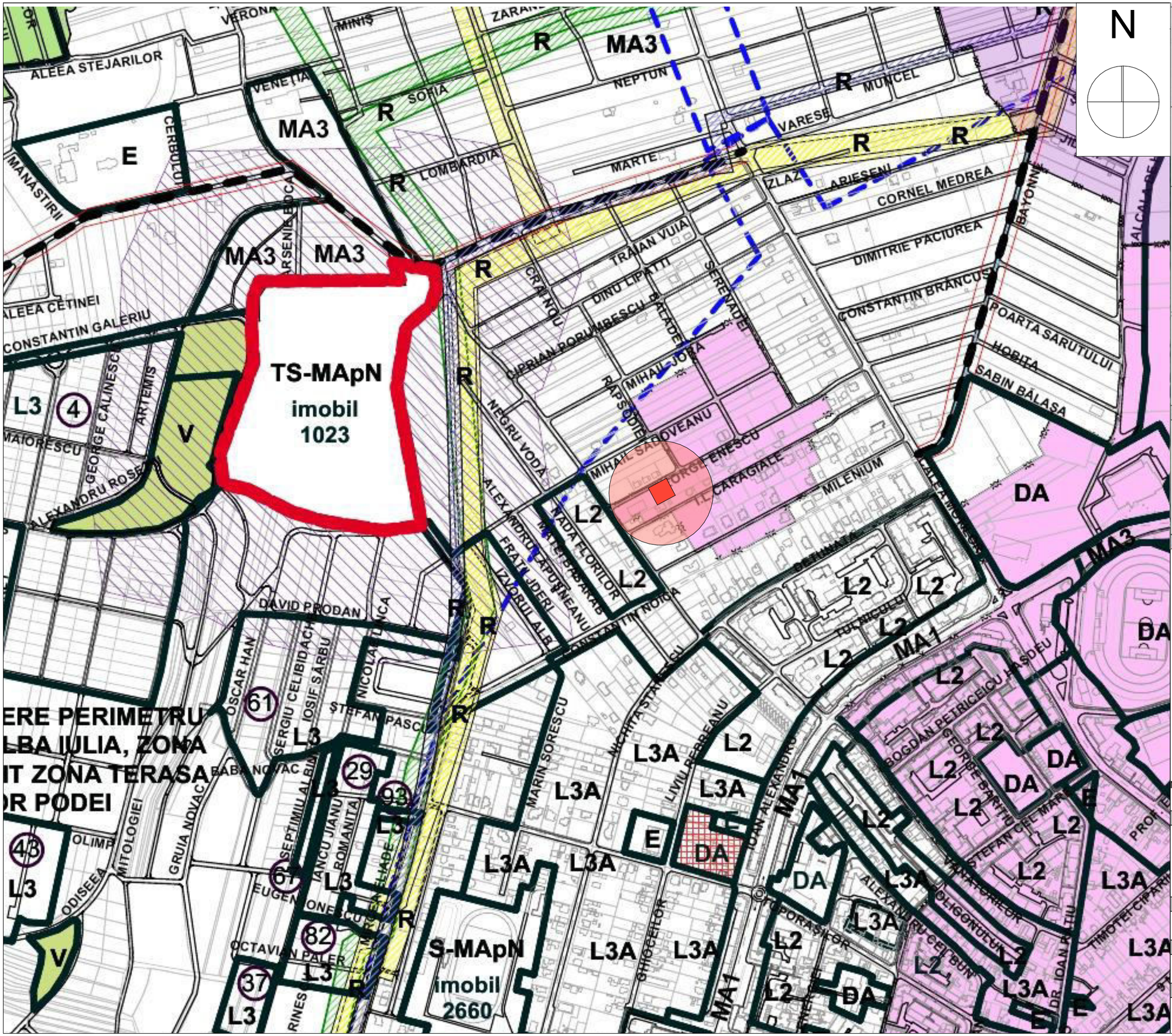

SOCIETATEA J1/235/2017 CONCEPT ARKTECH S.R.L. CUI 37185447 ALBA IULIA

RUR Spiridon Ștefan M. CUREA arhitect BCDE

PROIECTANT GENERAL:

ARENCO GROUP
Alba Iulia, str. Basmului, nr. 18, jud. Alba
C.U.I. RO41214958

PROIECTANT DE SPECIALITATE:

concept
S.C CONCEPT ARKTECH S.R.L
arhitectura si design interior
Alba Iulia, str. Pinului, nr.12, jud. Alba, 510042
0749 090 117 CUI 37185447; J1/235/2017
conceptarktech@gmail.com

VERIFICATORI/EXPERT	Semnatura

COLECTIV DE ELABORARE

SEF PROIECT: Romanitan Alexandru	Semnatura
PROIECTAT: Curea Spiridon	
DESENAT: Lupean Andrei	

DATE PROIECT

DENUMIRE PROIECT:

CONSTRUIRE LOCUINTA FAMILIALA SI IMPREJMUIRE, BRANSAMENTE LA UTILITATI

ADRESA AMPLASAMENT

GEORGE ENESCU, nr.27C, Alba Iulia, judetul Alba

BENEFICIAR:
BORDEI VALENTIN

ADRESA BENEFICIAR

Mun. Alba Iulia, strada Anghel Saligny, nr.2F, judetul Alba

DENUMIRE PLANSA

PLAN DE INCADRARE IN PUZ/PUG

NR. PROIECT	FAZA	
106/2025	P.U.D	
DATA	SCARA	PLANSA
05/2025	1:5000	U.02
FORMAT	420x297	

●Prezentul proiect reprezinta propietatea intelectuala a firmei **SC CONCEPT ARKTECH SRL** - Prezentul proiect poate fi folosit doar pentru aceasta lucrare - Orice reproducere partiala sau totala poate fi facuta doar cu acordul prealabil al proiectantului.