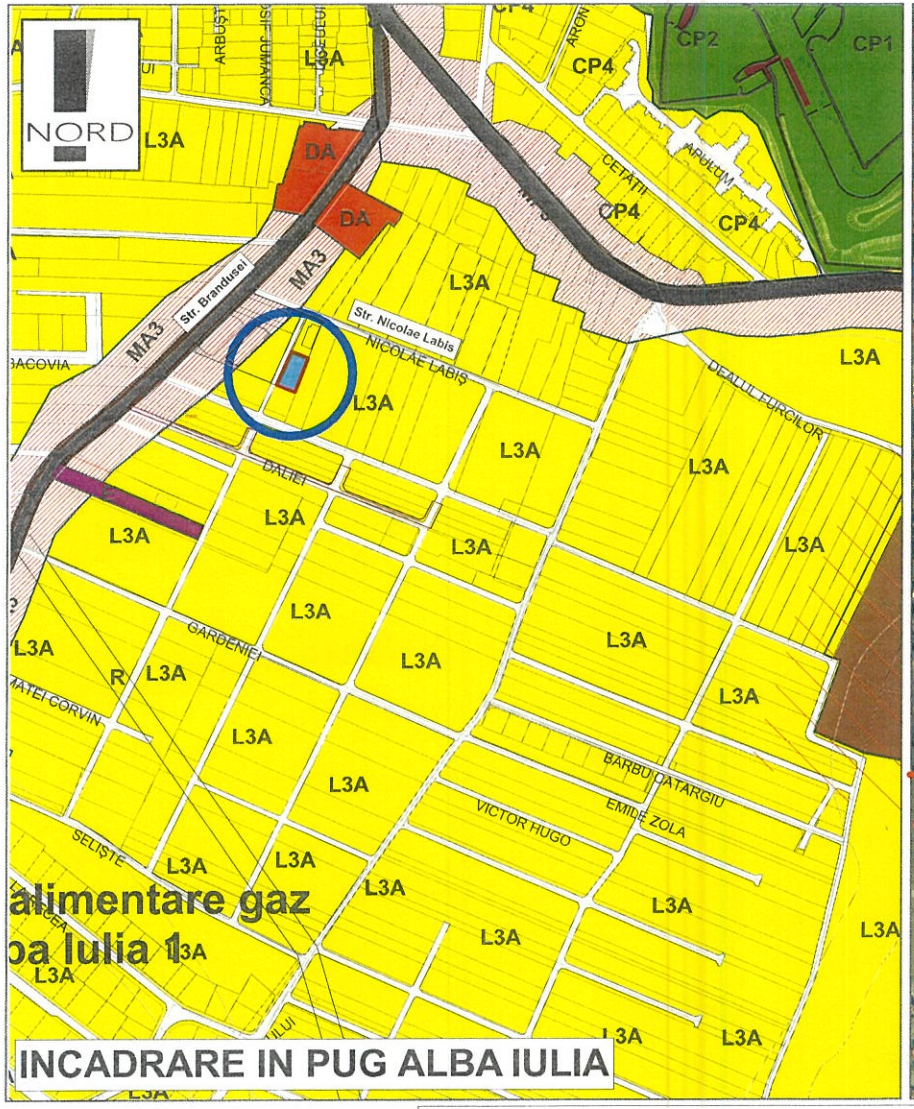

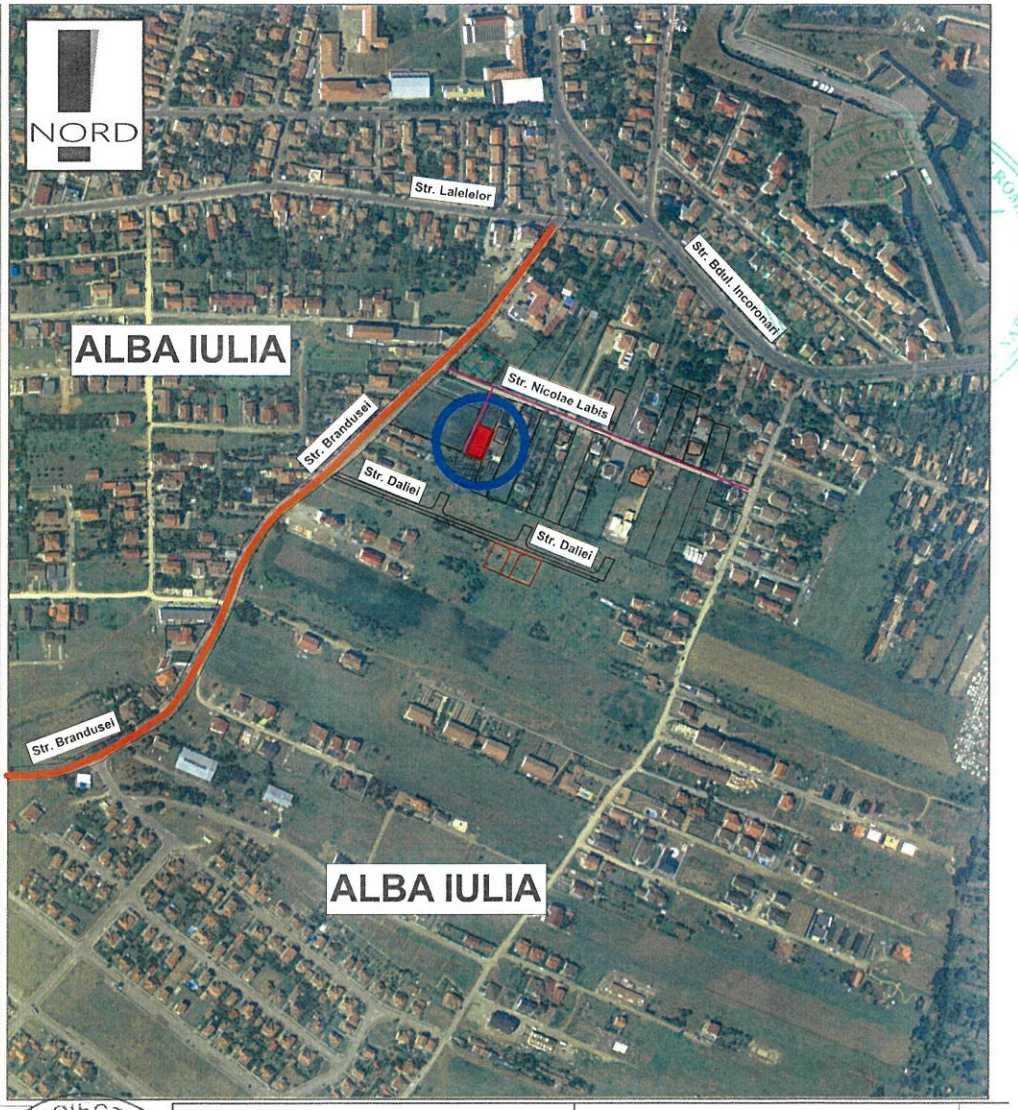

LEGENDA :

- Str. Nicolae Labis
- Str. Brandusei
- Amplasament studiat

ARHIMAR PROIECT S.R.L. J1/604/2013 32285291 Alba Iulia

SC ARHIMAR PROIECT SRL
Alba Iulia, str. Nazareth III/I, nr. 59, jud. Alba,
CUI 32285291, J1/604/25.09.2013;
RO92 BTRL RONC RT03 0039 3201, Banca Transilvania, agenția Meșilor Alba Iulia.
RO69 TREZ 0025 069X XX00 7178, Trezoreria Alba Iulia
tel. 0723673130, e-mail mirea_iulian@yahoo.com;

Sef proiect:	arh. MIREA IULIAN		Scara: 1:5000
Proiectat:	arh. MIREA IULIAN		
Desenat:	arh. MIREA IULIAN		Data: IUNIE 2023

Denumirea proiectului:
PUD - ELABORARE DTAC pentru LOCUINTE SEMICOLECTIVE
Mun. Alba Iulia, Str. Nicolae Labis, Nr.2A, jud. Alba

Nr. pr: 201/ 2023

Beneficiarul:
DUMITRU DRAGOS, DUMITRU MARIA

Faza PUD

Denumirea planseei:
PLAN INCADRARE IN LOCALITATE

Nr. pl. 0