

Sectiune transversala propusa Drum exploatare 2-2 (sc 1:100)

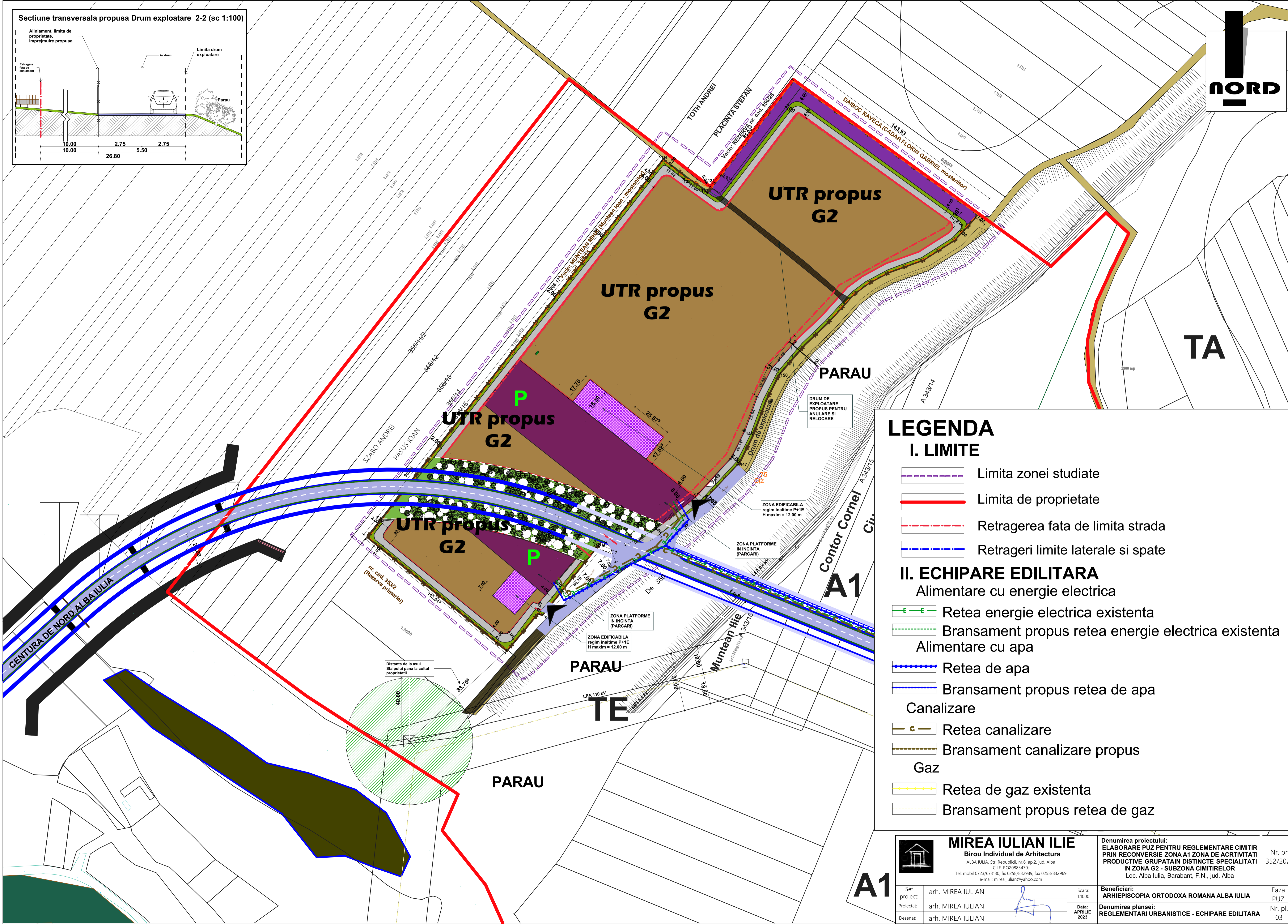
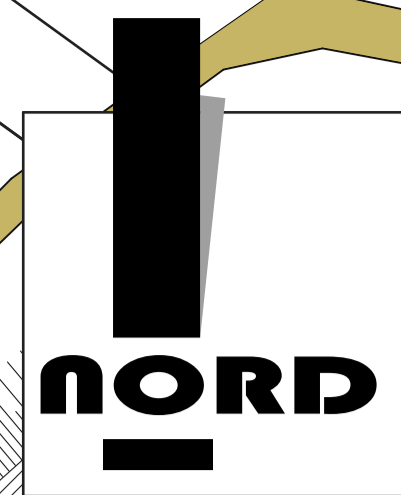
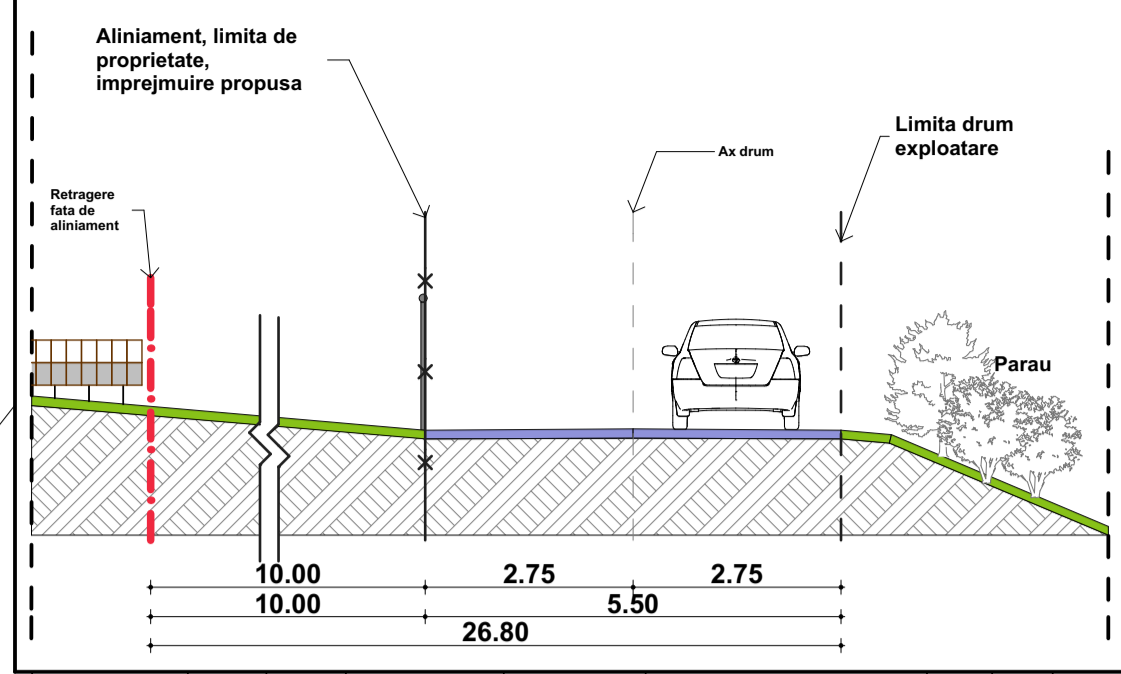

LEGENDA

- I. LIMITE**
- Limita zonei studiate
 - Limita de proprietate
 - Retragerea fata de limita strada
 - Retrageri limite laterale si spate
- II. ECHIPARE EDILITARA**
- Alimentare cu energie electrica
- Retea energie electrica existenta
 - Bransament propus retea energie electrica existenta
- Alimentare cu apa
- Retea de apa
 - Bransament propus retea de apa
- Canalizare
- Retea canalizare
 - Bransament canalizare propus
- Gaz
- Retea de gaz existenta
 - Bransament propus retea de gaz

<p>MIREIA IULIAN ILIE Birou Individual de Arhitectura ALBA IULIA, Str. Republicii, nr.6, ap.2, jud. Alba C.I.F. RO20883470; Tel: mobil 0723/673130, fix 0258/832989, fax 0258/832969 e-mail: mireia_iulian@yahoo.com</p>		<p>Denumirea proiectului: ELABORARE PUZ PENTRU REGLEMENTARE CIMITIR PRIN RECONVERSIE ZONA A1 ZONA DE ACTIVITATI PRODUCTIVE GRUPATA IN DISTINCTE SPECIALITATI IN ZONA G2 - SUBZONA CIMITIRELOR Loc. Alba Iulia, Barabant, F.N., jud. Alba</p>		<p>Nr. pr. 352/2022</p>
<p>Sef proiect: arh. MIREIA IULIAN</p>	<p>Proiectat: arh. MIREIA IULIAN</p>	<p>Desenat: arh. MIREIA IULIAN</p>	<p>Beneficiari: ARHIEPISCOPIA ORTODOXA ROMANA ALBA IULIA</p>	<p>Faza PUZ</p>
<p>Denumirea plansei: REGLEMENTARI URBANISTICE - ECHIPARE EDILITARA</p>			<p>Nr. pl. 03</p>	

A1