

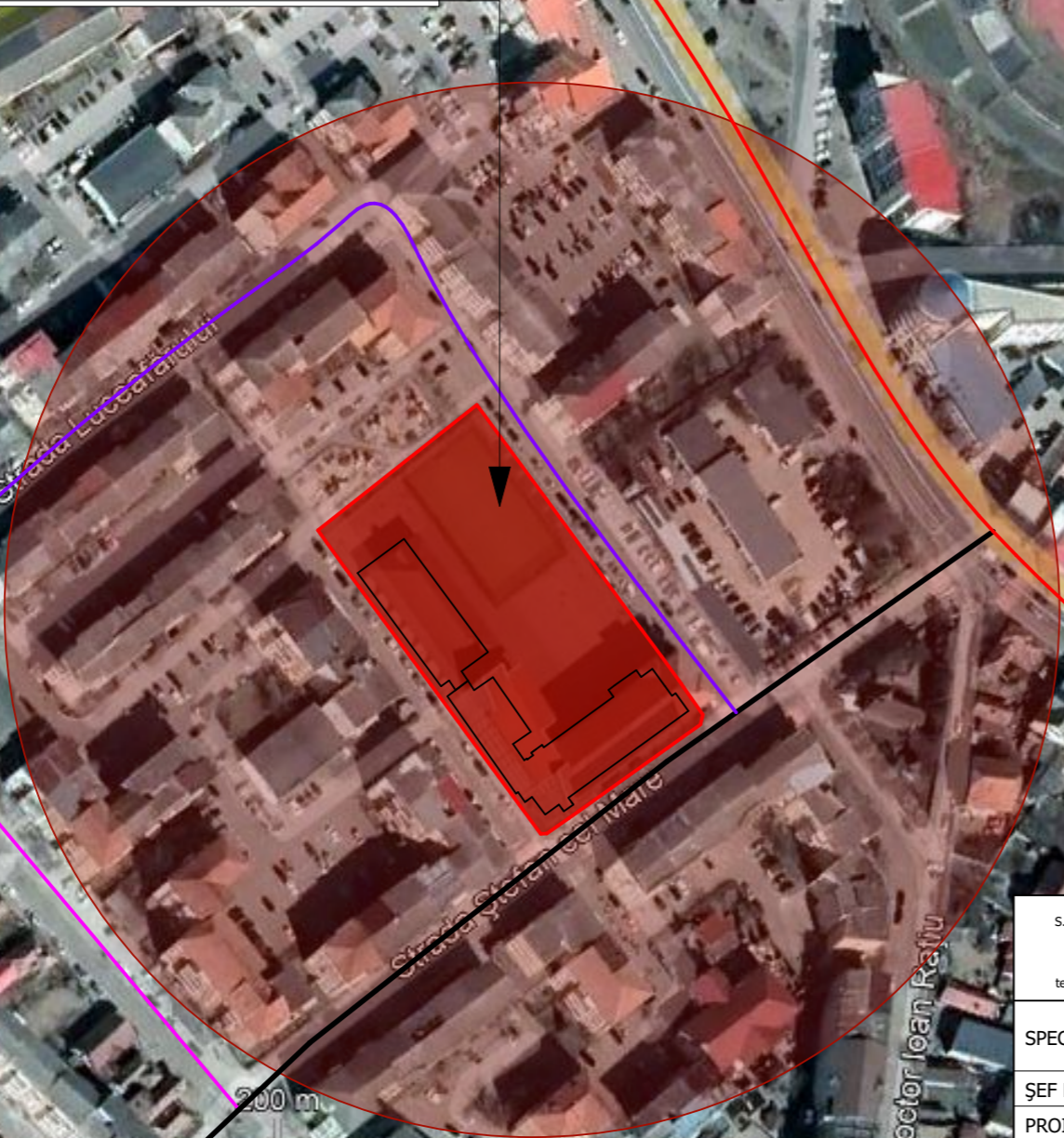

- AMPLASAMENT STDIAT**
- STRADA CALEA MOTILOR (DN 74)**
- STRADA ȘTEFAN CEL MARE**
- STRADA LUCEAFĂRULUI (B.P.HAȘDEU)**
- STRADA GEORGE BARIȚIU**

Proprietate privată, S=6307,00 mp mp  
 C1 - S<sub>c</sub> = 1165,00 mp  
 C2 - S<sub>c</sub> = 673,00 mp  
 MUNICIPIUL ALBA IULIA prin primar PLEȘA GABRIEL  
 jud. Alba, mun. Alba Iulia, str. Ștefan cel Mare, nr.25  
 CF 80966



S.C. <b>GENERAL PROJECT STUDIO</b> S.R.L. ARHITECTURĂ ȘI DESIGN Alba Iulia, str. Vărtop, nr. 2A, jud. Alba, cod 510228 C.U.I 34216816; 31 /210/2015 tel: 0744 584 726 / email: <a href="mailto:generalprojectstudio@gmail.com">generalprojectstudio@gmail.com</a>		S.C. <b>CAPITEL PROJECT</b> S.R.L. Alba Iulia, b-dul. Ferdinand I, nr. 8C, jud. Alba C.U.I 9479480; 301/260/1997		Beneficiari: <b>MUNICIPIUL ALBA IULIA prin primar PLEȘA GABRIEL</b> jud. Alba, mun. Alba Iulia, str. Calea Motilor, nr. 5A		Proiect nr. 7/2023	
SPECIFICAȚIE	NUME	SEMNĂTURA	Scara 1:2000	Titlu proiect: <b>ELABORAREA D.T.A.C. PENTRU STRUCTURĂ METALICĂ PENTRU ACOPERIRE TEREN SPORT</b> jud. Alba, mun. Alba Iulia, str. Ștefan cel Mare, nr.25		Faza: PUD	
ȘEF PROIECT	arh. Florin Ciorgovean		Data 02/2023	Titlu planșă: <b>PLAN DE ÎNCADRARE</b>		Planșa nr. U1	
PROIECTAT	arh. Marius Barbieri						
TEHNICIAN C.A.D.	arh. Marius Barbieri						