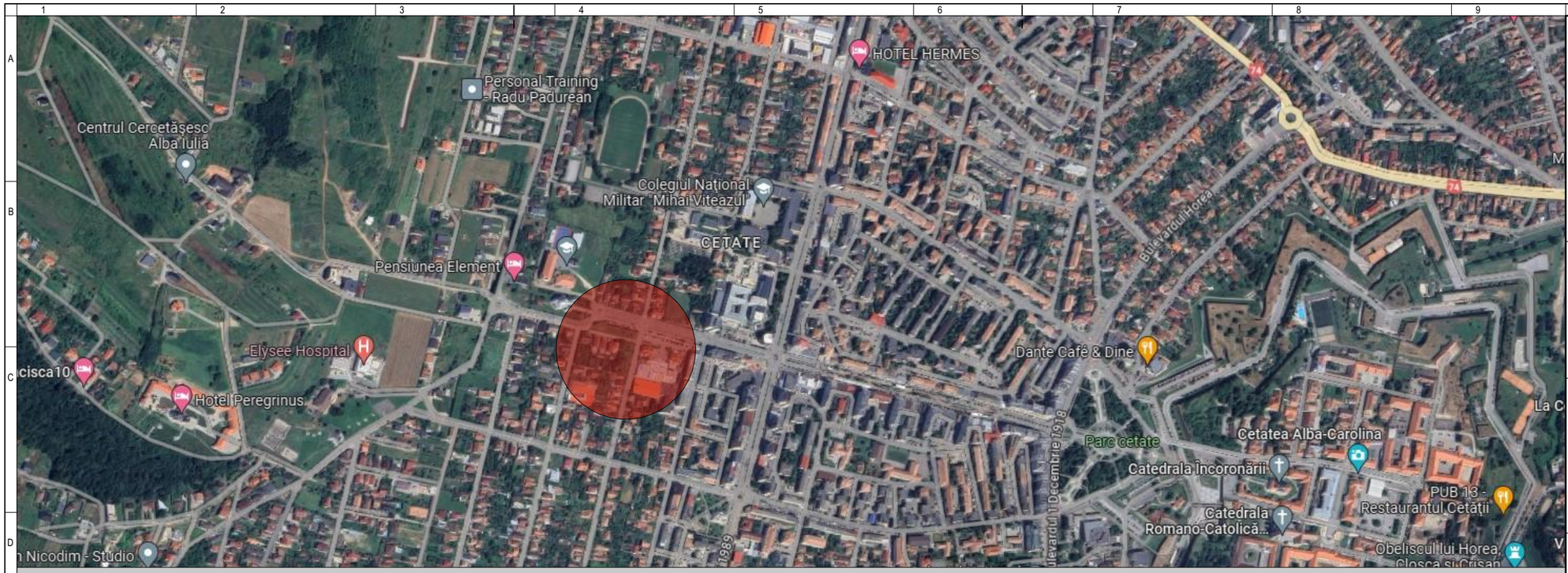

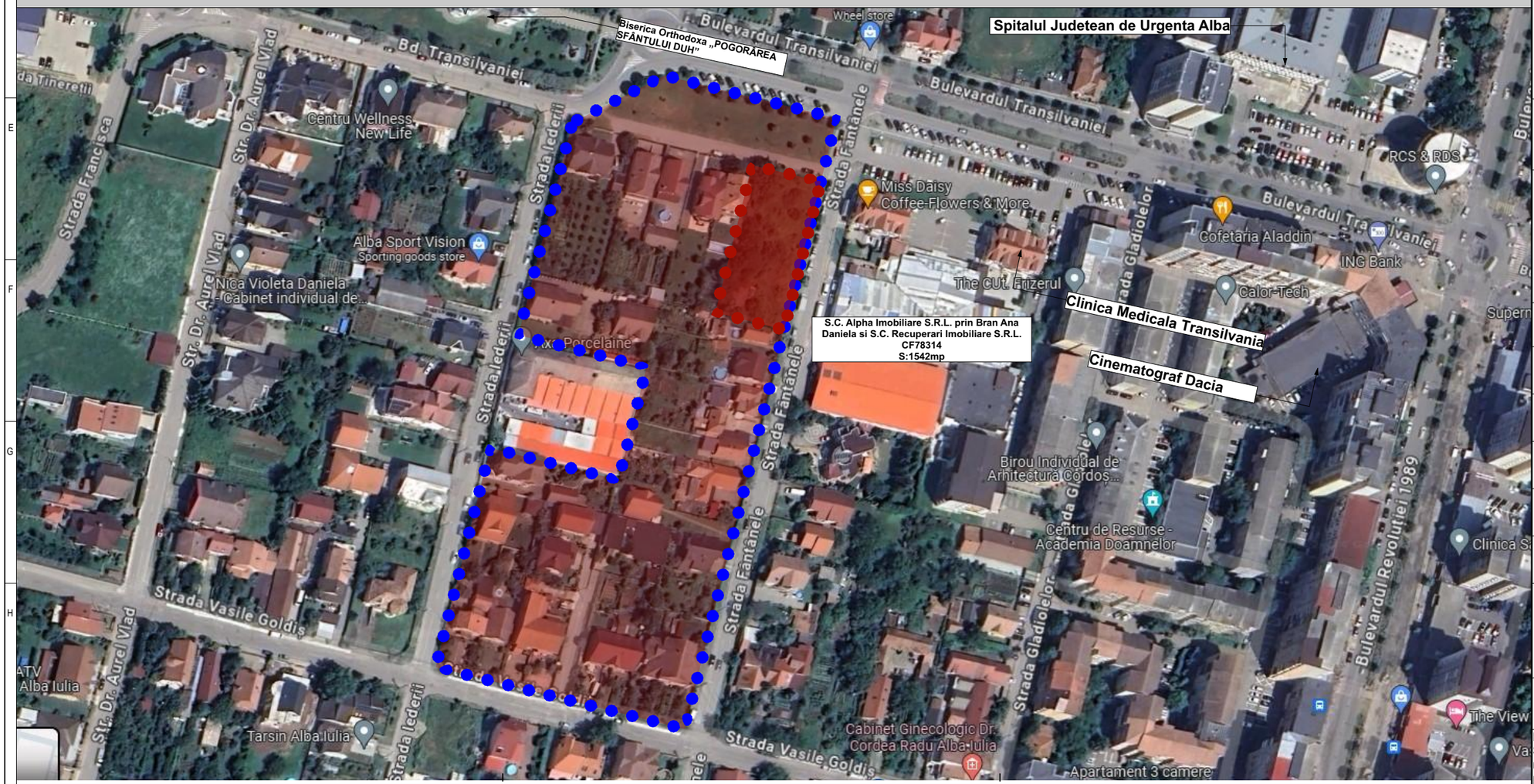

ONE
Architects

DENUMIRE PROIECT:

PUZ ALPHA

Denumire lucrare:Elaborare Plan Urbanistic Zonal pentru modificare reglementari zona L3A pentru edificare imobil mixt, locuire cu spatii pentru servicii si comert

PROIECTANT GENERAL:

ONE Architects
Str. Fantanele, nr. 19 A
Alba Iulia,jud. Alba, 510081
Romania
Tel:0749221416
CUI: 35951769
J1/375/13.04.2016

BENEFICIAR:

S.C. Alpha Imobiliare S.R.L. prin Bran Ana Daniela si S.C. Recuperari Imobiliare S.R.L.

Str. Primaverii, nr.44, sc. B, ap.3
mun. Alba Iulia, jud. Alba
Romania

ADRESA INVESTITIEI:
Str.Fantanele, nr. 24F
Alba Iulia, jud. Alba
Romania

NOTE:
Cota ±0.00 trecuta in plansa de arhitectura este cota de calcare la finit.
Inaltimea parapetul este calculata de la inaltimea cota de calcare la finit.
Golurile tamplariei trecute pe plasa de arhitectura reprezinta golul in zidarie si nu golul de trecere.

EXPERT:
#Expert

SPECIALIST RUR:
Arh. Marius Opruta

COORDONATOR PROIECT:
Arh. Florin Radac

SEF PROIECT:
Arh. Florin Radac

PROIECTAT:
Arh. Florin Radac

DESENAT:
Arh. Florin Radac

PLAN URBANISTIC ZONAL

PLAN INCADRARE

Proiect nr: 73/2023

Scara:

Faza	Plansa	Revizia
PUZ	A-01	-

Data:

Prezentul proiect reprezinta propietatea intelectuala a firmei SC ONE Architects SRL - Prezentul proiect poate fi folosit doar pentru aceasta lucrare - Orice reproducere partiala sau totala poate fi facuta doar cu acordul prealabil al proiectantului.