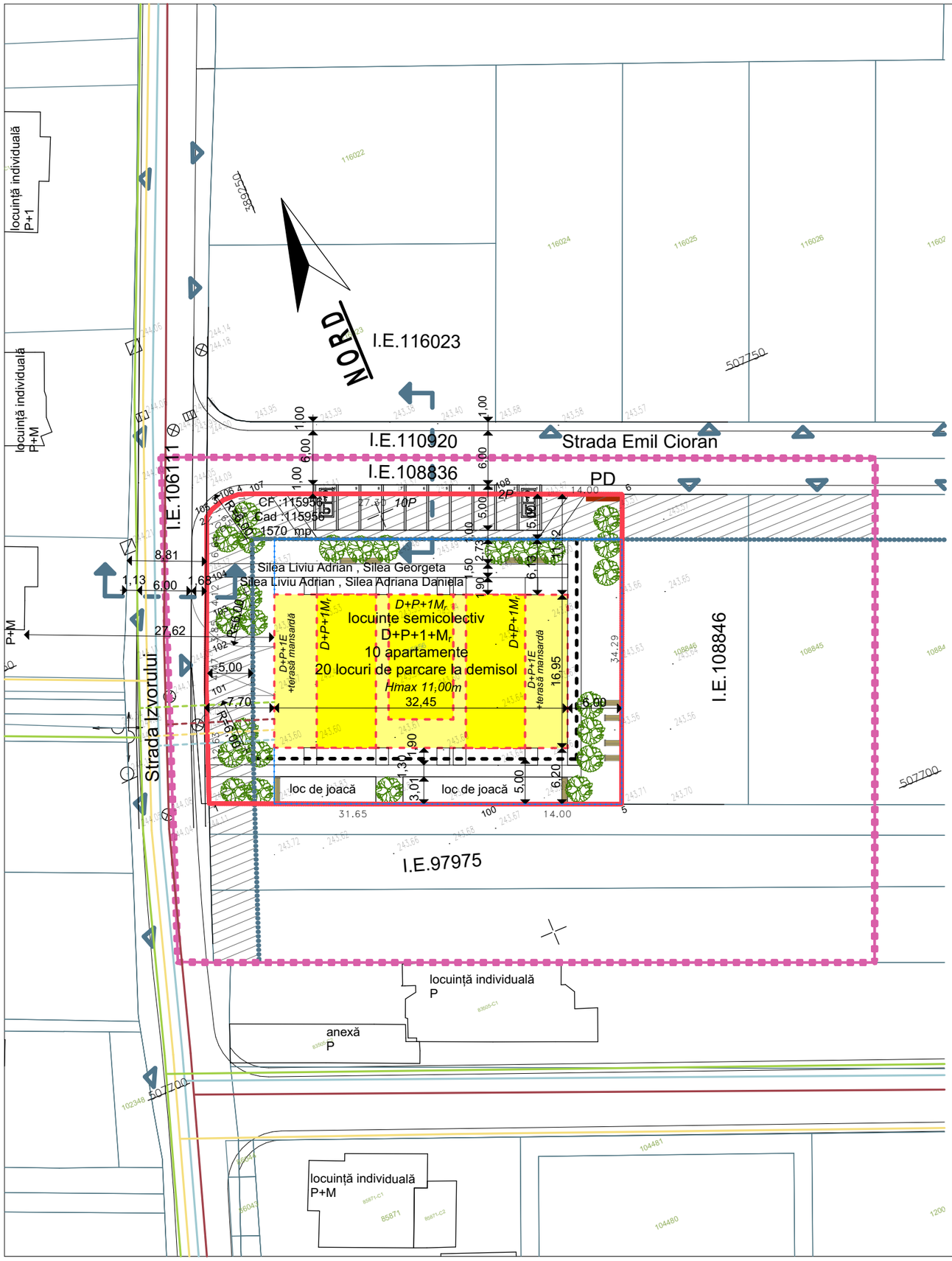

Parcela (115956)

Nr. Pct.	Coordonate pct.de contur		Lungimi laturi D(i,i+1)
	X [m]	Y [m]	
6	507741.787	389275.555	34.293
5	507710.135	389262.358	14.001
100	507715.526	389249.437	31.652
1	507727.714	389220.226	12.625
101	507739.486	389224.788	4.471
102	507743.610	389226.514	3.854
103	507747.165	389228.002	4.122
104	507750.968	389229.593	6.643
2	507757.096	389232.158	1.002
105	507757.635	389233.003	1.647
106	507758.125	389234.575	1.752
4	507758.056	389236.326	1.175
107	507757.679	389237.439	27.296
108	507747.174	389262.633	14.000
S(115956)=1570.45mp P=158.533m			

LEGENDĂ

LIMITE

- Limită reglementare PUZ
- Limită imobil ce a generat PUZ
- Limită imobile din baza de date O.C.P.I.
- Construcții existente din baza de date O.C.P.I.
- Construcții propuse
- Împrejmuire

REGLEMENTĂRI

- Accese principale în zonă
- Accese pe lot
- Aliniament
- Nonaedificandi - zonă retragere obligatorie de la aliniament
- Edificabil maximal
- Edificabil propus

REȚELE TEHNICO EDILITARE

- Rețea electrică existentă
- Rețea electrică propusă
- Rețea de apă existentă
- Rețea de apă propusă
- Rețea de canalizare existentă
- Rețea de canalizare propusă
- Rețea de gaz existentă
- Rețea de gaz propusă

REGISTRUL URBANIȘTILOR DIN ROMÂNIA
RUR
Zsolt L. FREUND-FLEȘCHIN
arhitect
DE
SPECIALIST ECU DREPT DE LUCRU ÎN ROMÂNIA

MKG DESIGN	**SC MKG ARH DESIGN OFFICE SRL** office@mkgdesign.ro www.mkg.design 0752 625 339		**beneficiar:** SAGCOMPLET HOUSE SRL *Alba Iulia, str Alexandru Vlahuță, nr 8A, jud Alba*	faza: PUZ
			proiect: Modificare reglementări urbanistice în vederea edificării de locuințe semicolective *mun. Alba Iulia, str. Izvorului, nr 21, jud. Alba, CF 115956*	nr.proiect: 3/2025
șef proiect:	arh. Zsolt Freund Fleschin	scara:		
proiectat:	arh. Zsolt Freund Fleschin arh. Karina Man	data: 01/2025	**denumire plansa:** Reglementări echipare edilitară	plansa: **U03**
desenat:	arh. Karina Man			