

PUZ - CONSTRUIRE LOCUINTA UNIFAMILIALA, GARAJ, IMPREJMUIRE SI BAZIN VIDANJABIL

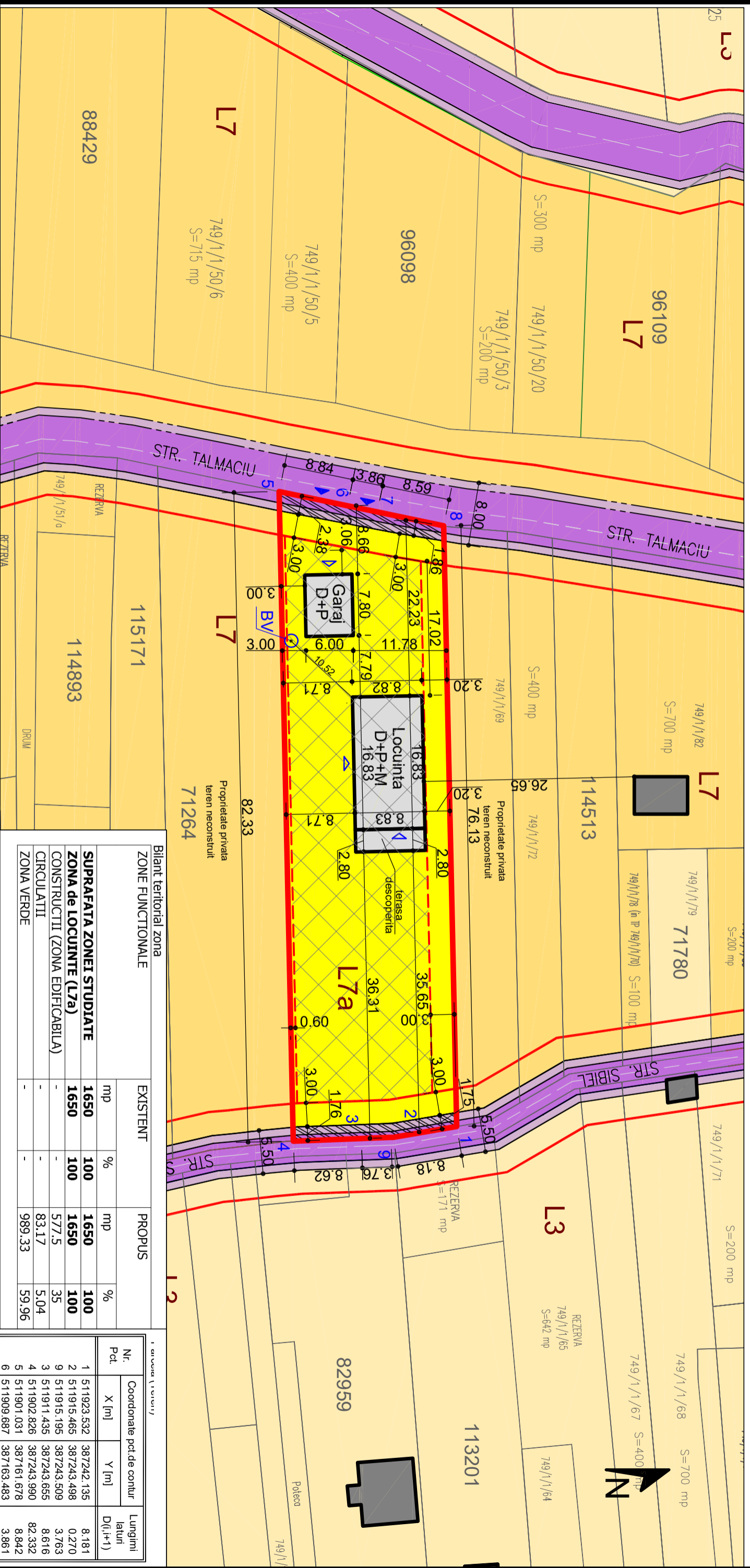

- LIMITA DE CONSTRUCȚII
- - - RETRAGERE FATA DE ALINIAMENT
- - - RETRAGERI FATA DE LIMITELE LATERALE
- STRADA PROPUȘA
- - - TROTUAR PROPUȘ
- ZONA DE LOCUINTE - L3
- SUBZONA CASE DE VACANTA - L7
- SUBZONA CASE DE VACANTA SI LOCUINTE PERMANENTE - L7a
- CONSTRUCȚII EXISTENTE
- CONSTRUCȚII PROPUȘE
- ▶ BAZIN VIDANJABIL
- ▶ ACCESE AUTO SI PIETONALE
- ▶ ACCESE IN CLADIRI
- ▨ ZONA PENTRU DEZVOLTAREA DRUMULUI
- ▨ ZONA EDIFICABILA

Bilant teritorial zona			
ZONE FUNCTIONALE	EXISTENT	PROPUȘ	
	mp	%	mp
SUPRAFATA ZONEI STUDIATE	1650	100	1650
ZONA DE LOCUINTE (L7a)	1650	100	1650
CONSTRUCȚII (ZONA EDIFICABILA)	-	-	577.5
CIRCULATII	-	-	83.17
ZONA VERDE	-	-	989.33

Nr. Pct.	Coordonate pol. de contur		Lungimi laturi D(i,+1)
	X [m]	Y [m]	
1	511923.532	387242.135	8.181
2	511915.465	387243.498	0.270
9	511915.195	387243.509	3.763
3	511911.435	387243.655	8.616
4	511902.826	387243.990	82.332
5	511901.031	387161.678	8.842
6	511909.687	387163.483	3.861
7	511913.467	387164.271	8.587
8	511921.873	387166.024	76.129

S(Teren)=1650.02mp P=200.581m

PROPRIETARI:
CRISTEA IOANA-ALEXANDRA
 CF 117082
 SUPRAFATA TERENULUI 1650 MP

REGIM MAXIM DE INALTIME D+P+M
REGIM DE CONSTRUIRE IZOLAT
FUNCTIUNEA PROPUȘA: LOCUINTA PERMANENTA
P.O.T MAXIM = 35%, C.U.T. MAXIM = 0.48

LAURA IOANA BAURDA BIROU INDIVIDUAL DE ARHITECTURA		BENEFICIAR: CRISTEA ALEXANDRA IOANA		NR. PR. 21-22 P.U.Z.	
DEN. LUCRARE: CONSTRUIRE LOCUINTA UNIFAMILIALA, GARAJ, IMPREJMUIRE SI BAZIN VIDANJABIL		DEN. PLANSĂ: REGLEMENTARI URBANISTICE		NR. PLANSĂ A03	
DEN. PLANSĂ: OCTOMBRIE 2022		SEF PROIECT: LAURA IOANA BAURDA		PROIECTAT: LAURA IOANA BAURDA	
C.I.F. 24338654		SC 1/500		DESENAT: ADRIAN GOTĂ	