

LEGENDA:

- LIMITA DE PROPRIETATE
- BAZINE DE INOT
- PLATFORMA PLAJA - PANOURI LEMN RECONSTITUIT
- DALE BETON
- ZONA VERDE
- CONSTRUCTII
- LOCUINTE EXISTENTE
- CONSTRUCTII EXISTENTE - RESTAURANT

- 1 CORP INTARE
- 2 MODERNIZARE CHIOSCURI EXISTENTE
- 3 CHIOSCURI PROPUSE
- 4 CHIOSC FANFARA
- 5 TERASA BAR ACOPERITA IN SUBSOL SPATIU TEHNIC PENTRU BAZINE
- 6 PANOURI SOLARE
- 7 LOC DE JOACA PENTRU COPII - DALE CAUCIUCATE
- 8 TOBOGAN
- 9 DUSURI EXTERIOARE
- 10 CORPURI DE ILUMINAT
- 11 IMPREJMUIRE
- 12 ACCESE IN PARC
- 13 ACCESE IN STRAND
- 14 AMENAJARE PARCAJE - 104 LOCURI
- 15 AMENAJARE SUPORTURI BICICLETE

CORPUL DE LA INTRARE VA CUPRINDE:

- CABINA BILETE
- PUNCT SANITAR
- GRUPURI SANITARE
- DUSURI INTERIOARE
- GARDEROBA
- DEPOZIT MOBILIER AGREMENT PENTRU INCHIRIAT
- BIROU ADMINISTRATIV
- ALIMENTATIE PUBLICA

Steren=23180mp
 Sconstruita= 1530mp
 Sdesfasurata=2053mp
 POT= 7%
 CUT= 0,09

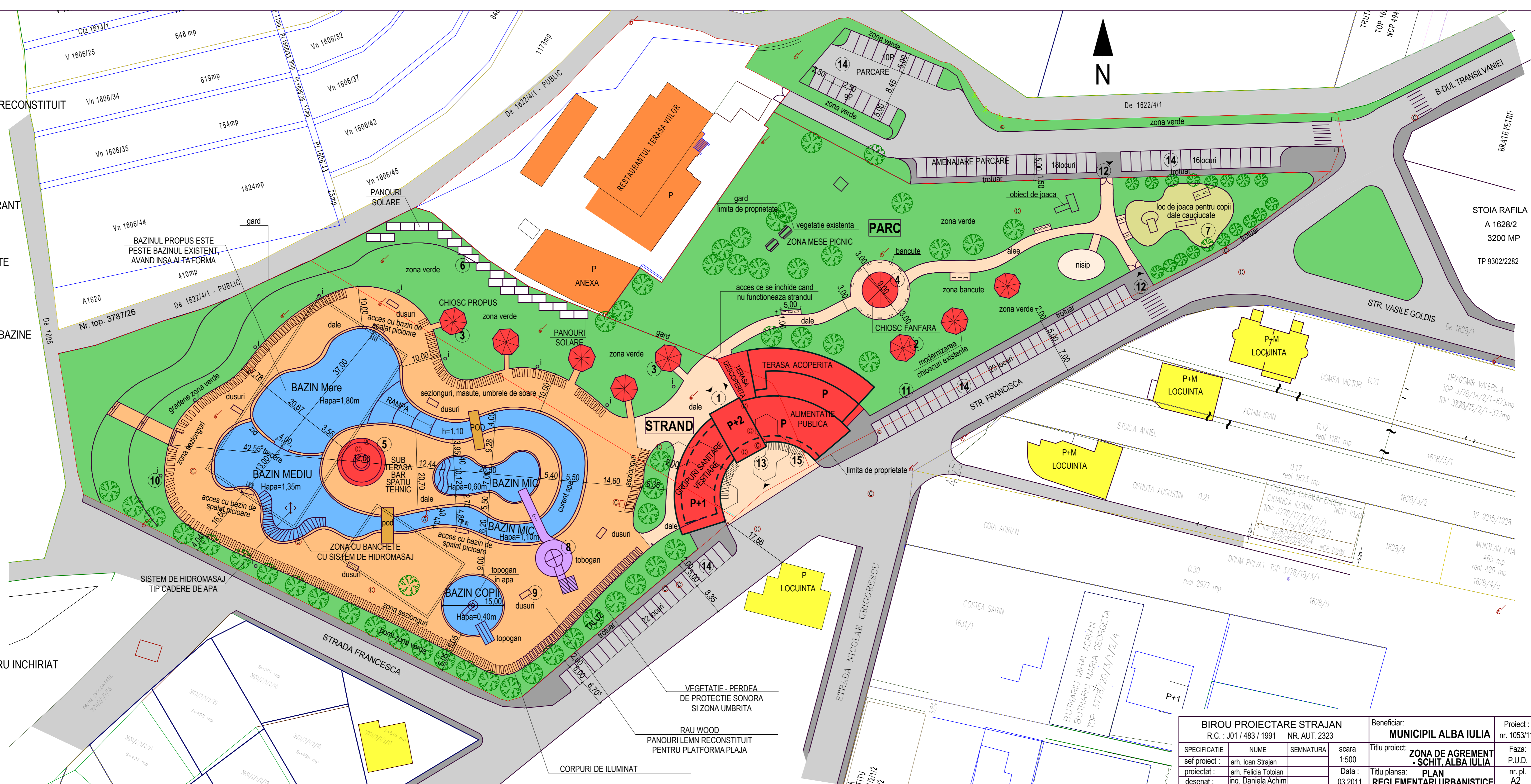

BIROU PROIECTARE STRAJAN				Beneficiar:		Proiect:	
R.C. : J01 / 483 / 1991 NR. AUT. 2323				MUNICIPAL ALBA IULIA		nr. 1053/11	
SPECIFICATIE	NUME	SEMNTATURA	scara	Titlu proiect:		Faza:	
sef proiect :	arh. Ioan Strajan		1:500	ZONA DE AGREMENT - SCHIT, ALBA IULIA		P.U.D.	
proiectat :	arh. Felicia Totoian		Data :	Titlu plansa:		nr. pl.	
desenat :	ing. Daniela Achim		03.2011	PLAN REGLEMENTARI URBANISTICE		A2	